

+ MedControl

Система автоматизации медицинских осмотров

Знакомимся с системой

Краткое руководство по прохождению осмотров



Это ПАК

Программно-аппаратный комплекс

Камера фронтальная. Производит съемку вашего осмотра

Камера 360° Производит съемку всей комнаты

Измерение температуры

Алкотестер с индивидуальным мундштуком

Манжета для измерения давления и пульса

Система MedControl



Как проходит работа с ПАК

Процесс займет
2 минуты

1

Вы авторизуетесь

Способ входа вы получите от вашей организации



2

Проходите осмотр

Выполнить 3 измерения: температура, давление, алкотестирование



3

Получаете стикер

Стикер с допуском к рабочим обязанностям можно вклеить в путевой лист

Рассмотрим действия по порядку

Авторизация



1

Приветствие

Для начала работы коснитесь экрана

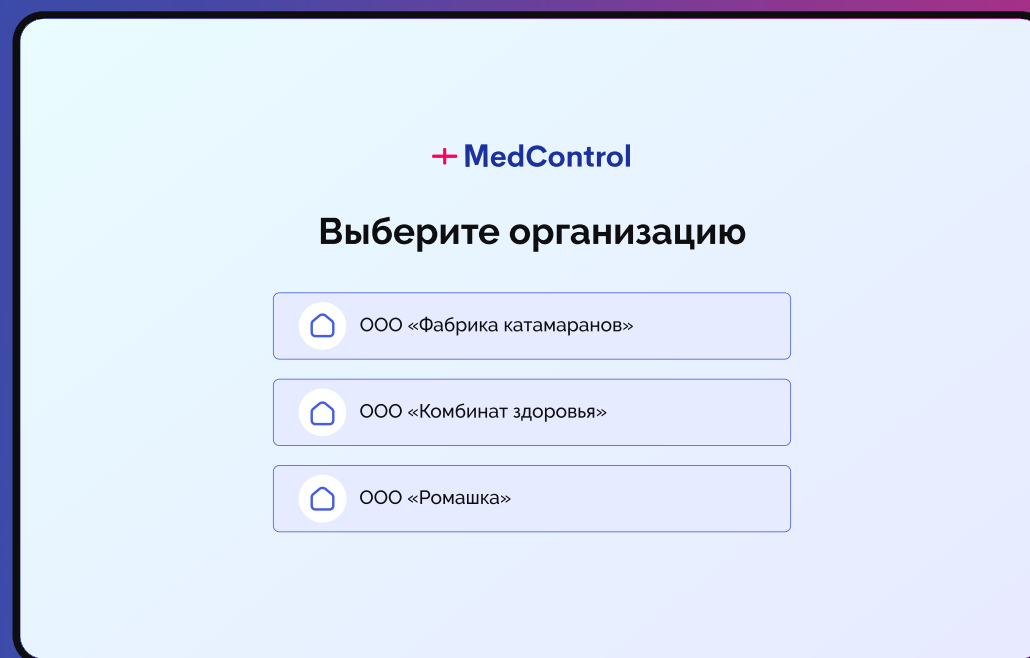

2

Выбор организации

Если на вашем ПАК проходят осмотр сотрудники разных организаций, то вы можете увидеть данный экран. Выберите вашу организацию и продолжайте работу.

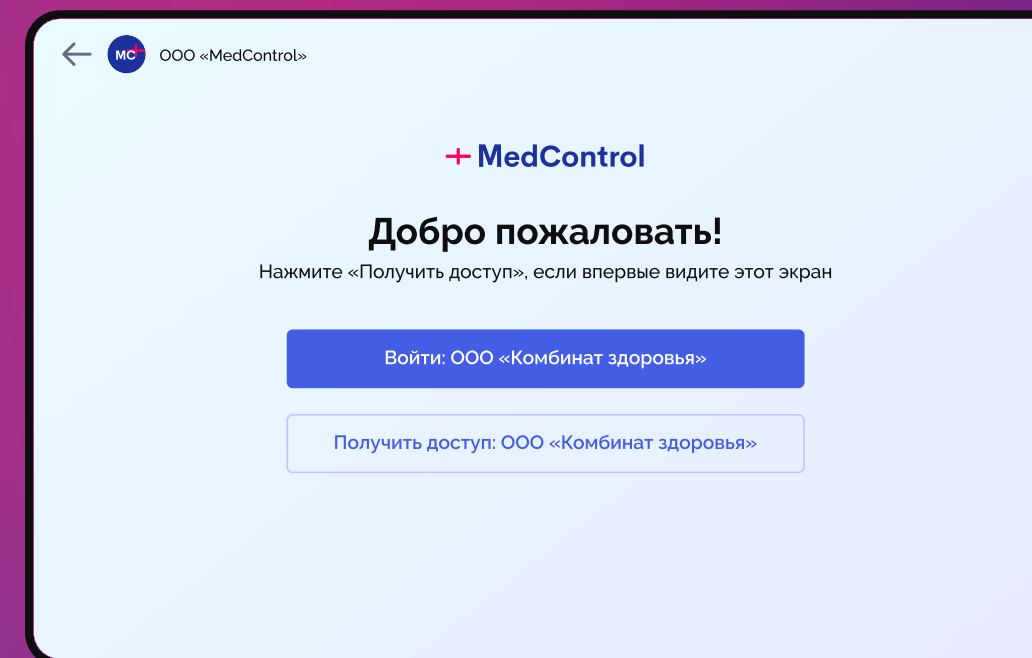

3

Вход в систему

Если вы уже проходили осмотры в системе и вам был выдан код доступа, то нажмите кнопку «Войти...», если это первый опыт знакомства с ситемой, то выбирайте «Получить доступ...»

Получение доступа

+ MedControl

← **Получить доступ**
Для получения доступа введите телефон

Телефон E-mail СНИЛС Табельный номер BY

Телефон
+ 7 (000) 000-00-00

Отправить код

У меня есть пароль от системы

1

**Выберите способ
получения кода доступа**

или обратитесь к ответственному лицу

+ MedControl

← **Введите код доступа**
Вам был ранее выдан код доступа в личный кабинет, введите его в поле ниже

Последние 4 цифры

Продолжить

Если вы не получили код, обратитесь к менеджеру
вашей организации

2

**Введите код
доступа**

+ MedControl

← **Придумайте пароль**
Придумайте пароль, который будет использоваться при входе

Придумайте пароль

Повторите пароль

Сохранить и перейти в личный кабинет

Пароль должен содержать:

- Заглавную букву
- Одну цифру
- 8 и более символов

3

Придумайте пароль

который вы будете далее использовать для прохождения осмотров. Пароль должен быть легко запоминаемым для Вас и содержать символы, предложенные на экране

Главный экран

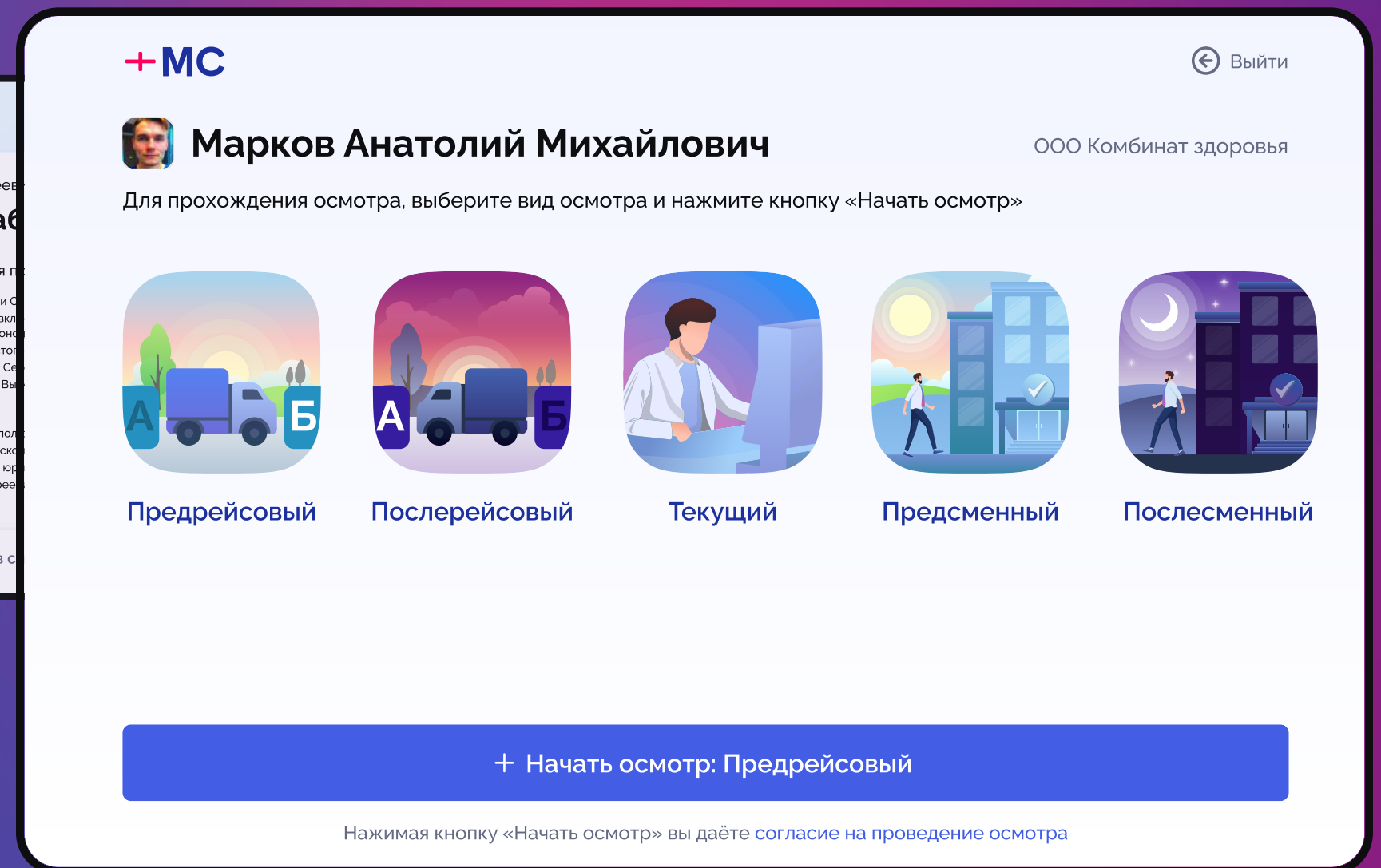
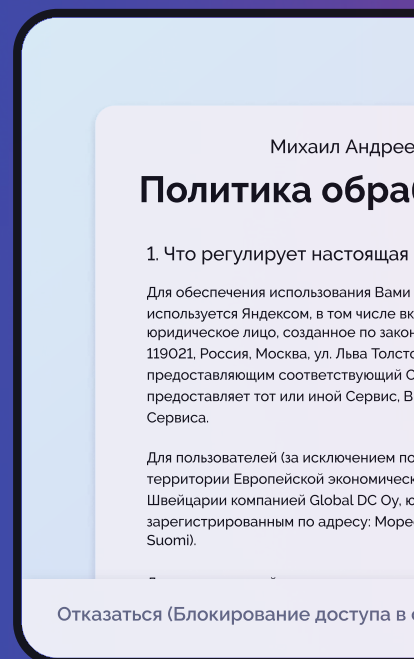
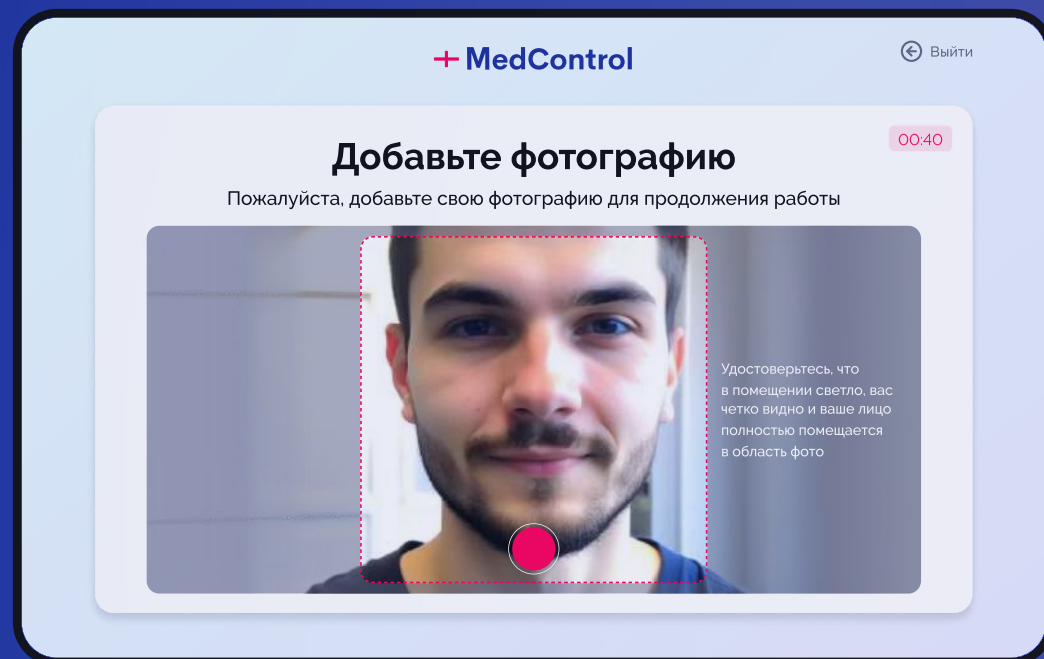

ПАК

После авторизации, система может попросить вас сделать фотографию и подписать политику обработки персональных данных.

Главный экран вашего кабинета

На данном экране выберите тип осмотра, и нажмите на кнопку «Начать осмотр»

Этапы осмотра

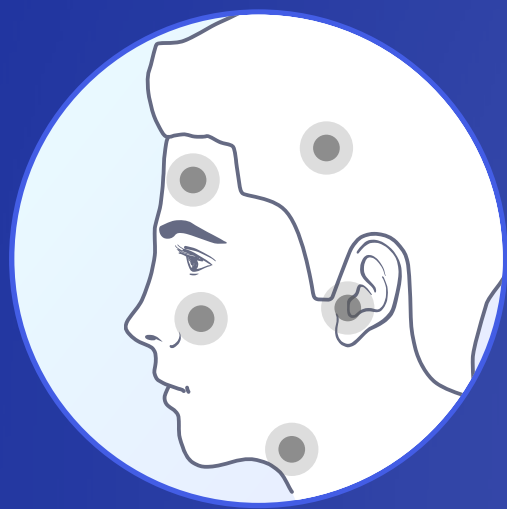

Сбор жалоб
на самочувствие



Измерение
давления

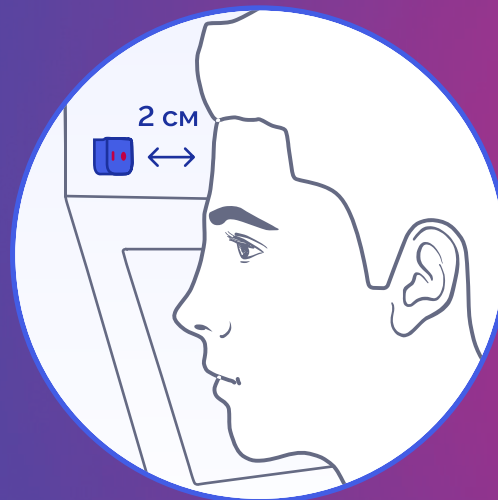

Измерение
температуры

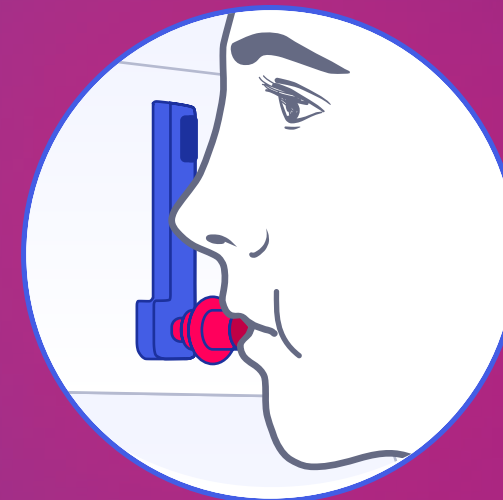

Измерение паров
алкоголя



02:00

Тайминг осмотра

01:40

Осмотр ограничен по времени, но его достаточно для спокойного прохождения. Цветовая индикация отображает оставшееся время. После истечения времени, вас разлогинит и отправит на стартовый экран

00:20

Правила осмотра

- 1 Перед началом осмотра снимите верхнюю одежду и головной убор
- 2 Внимательно читайте и следуйте инструкциям, появляющимся на экране
- 3 Ждите звуковые сигналы о начале и окончании измерений (температуры и паров алкоголя)
- 4 Дождитесь печати медицинского заключения и не забудьте его забрать с собой в рейс



Измеряем давление

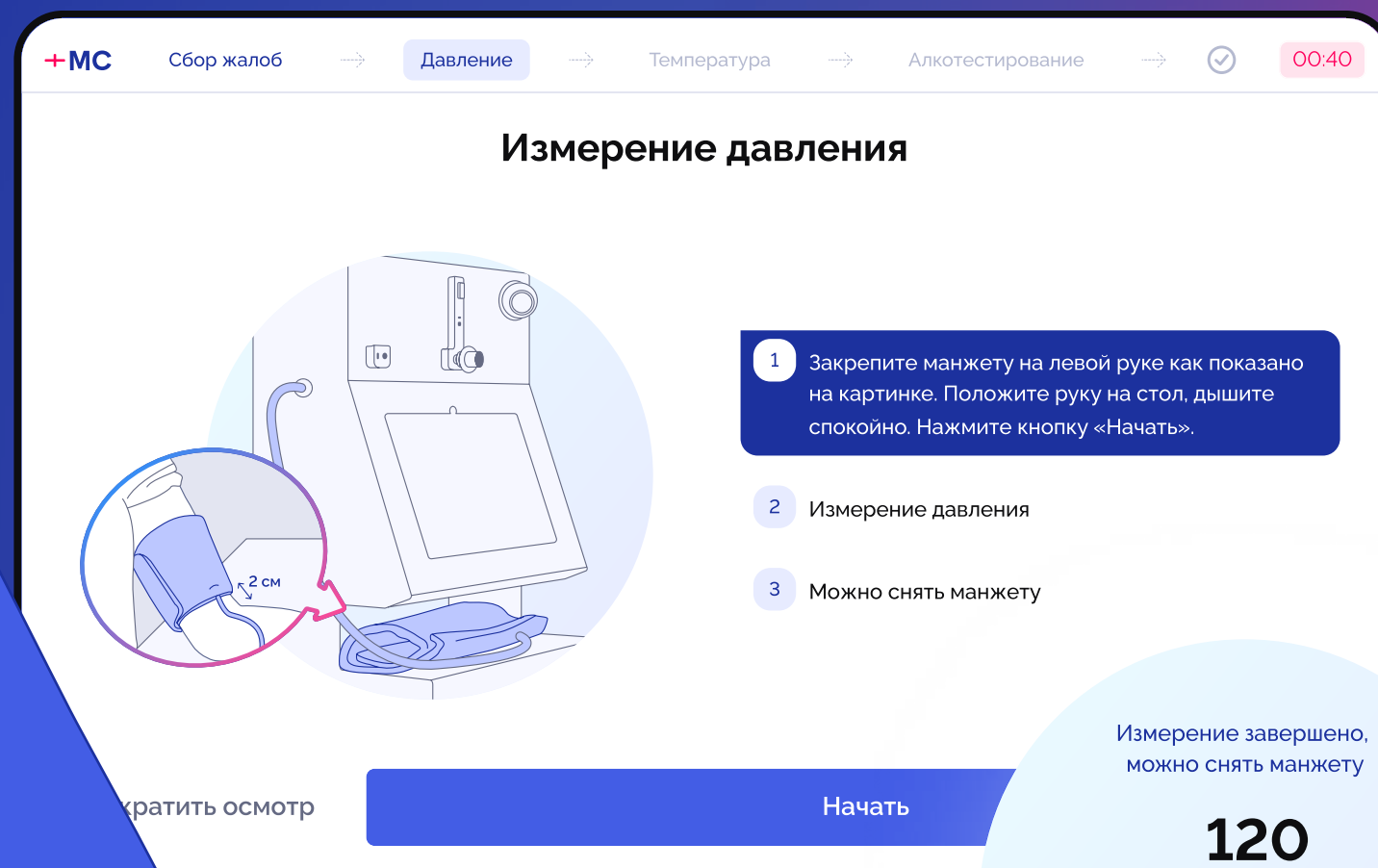

- Наденьте манжету выше сгиба локтя на два сантиметра, трубку направьте по центру внутренней части локтя
- Нажмите на кнопку «Начать измерение» и манжета начнет надуваться
- По готовности измерения вы услышите звуковой сигнал
- В случае ошибки или неверного измерения вы можете повторить измерение

Измерение завершено,
можно снять манжету

120
65
70

2 см

Измеряем температуру

+MC Сбор жалоб → Давление → Температура → Алкотестирование → 00:40

Измерение температуры

- 1 Убедитесь, что поверхность кожи сухая и чистая. Нажмите кнопку «Начать»
- 2 Поместите лоб перед датчиком на расстоянии 1-2 см и дождитесь звукового сигнала
- 3 Измерение завершено

Прекратить осмотр **Начать**

Измерение завершено, можно проходить дальше

🌡️ **36,6**

Для измерения температуры лоб должен быть сухой и чистый!

- Нажмите кнопку «НАЧАТЬ»
- После звукового сигнала разместите лоб на расстоянии 1-2 см. перед датчиком и дождитесь второго звукового сигнала
- В случае неудачной попытки измерение можно повторить

Измеряем пары алкоголя

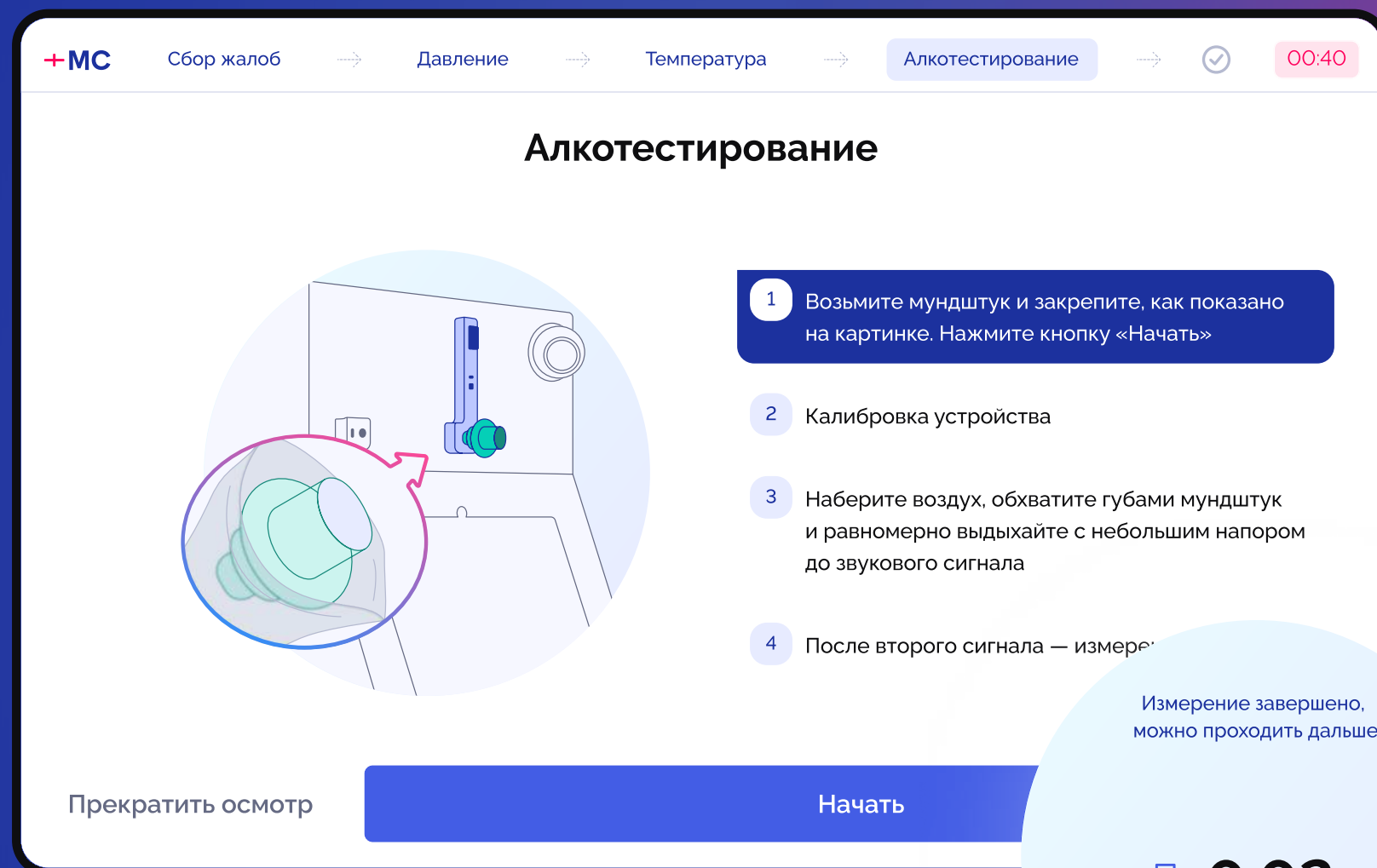

- Возьмите мундштук и установите его, как показано на картинке
- Нажмите кнопку «НАЧАТЬ» и обязательно дождитесь звукового сигнала
- Глубоко вдохните, обхватите губами мундштук и медленно, но с напором выдыхайте, пока не услышите следующий звуковой сигнал

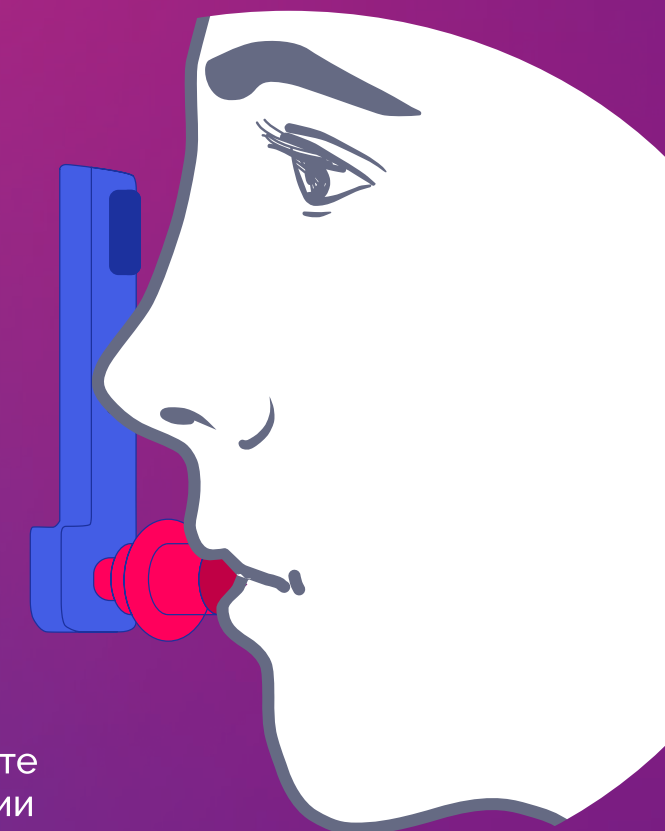
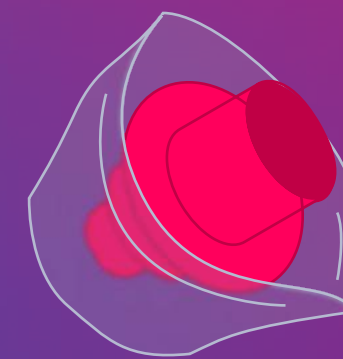

Индивидуальный мундштук находится возле ПАК, возьмите его заранее и вставьте в отверстие, как показано на изображении

Получаем стикер

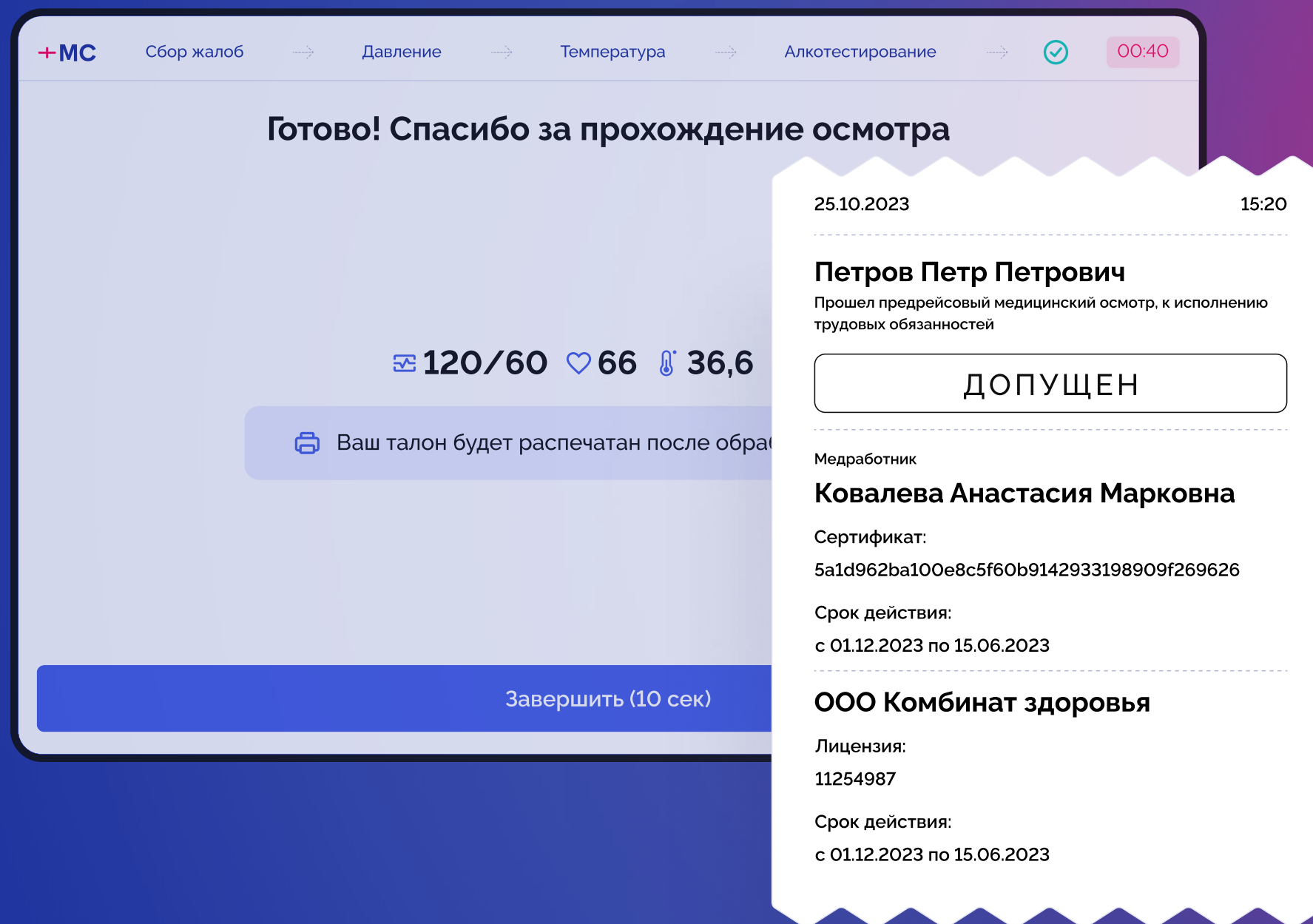

- Результаты всех измерений Вы видите на экране
- Медицинский работник в течение двух минут сформирует заключение о готовности к исполнению трудовых обязанностей
- После того, как будет сформировано медицинское заключение, оно будет напечатано на стикере

+ MedControl

Система автоматизации медицинских осмотров

Вы подтвердили свою готовность к рейсу/смене

Желаем успешного рабочего дня!

